

„Infrastrukturen in der wachsenden Stadt“

Staatssekretärin Dr. Sudhof

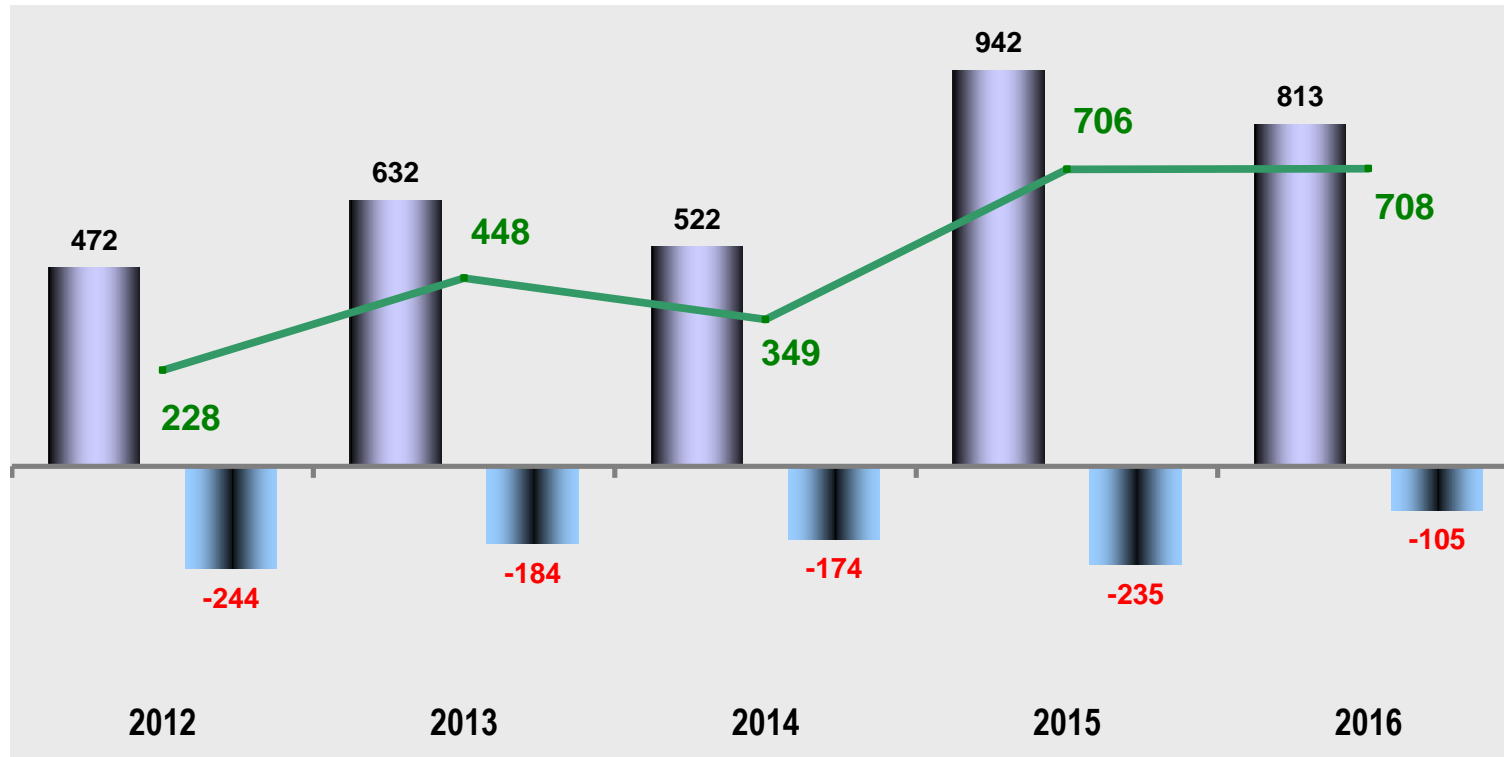

Gewinne und Verluste der Landesbeteiligungen



Investitionen in Berlin

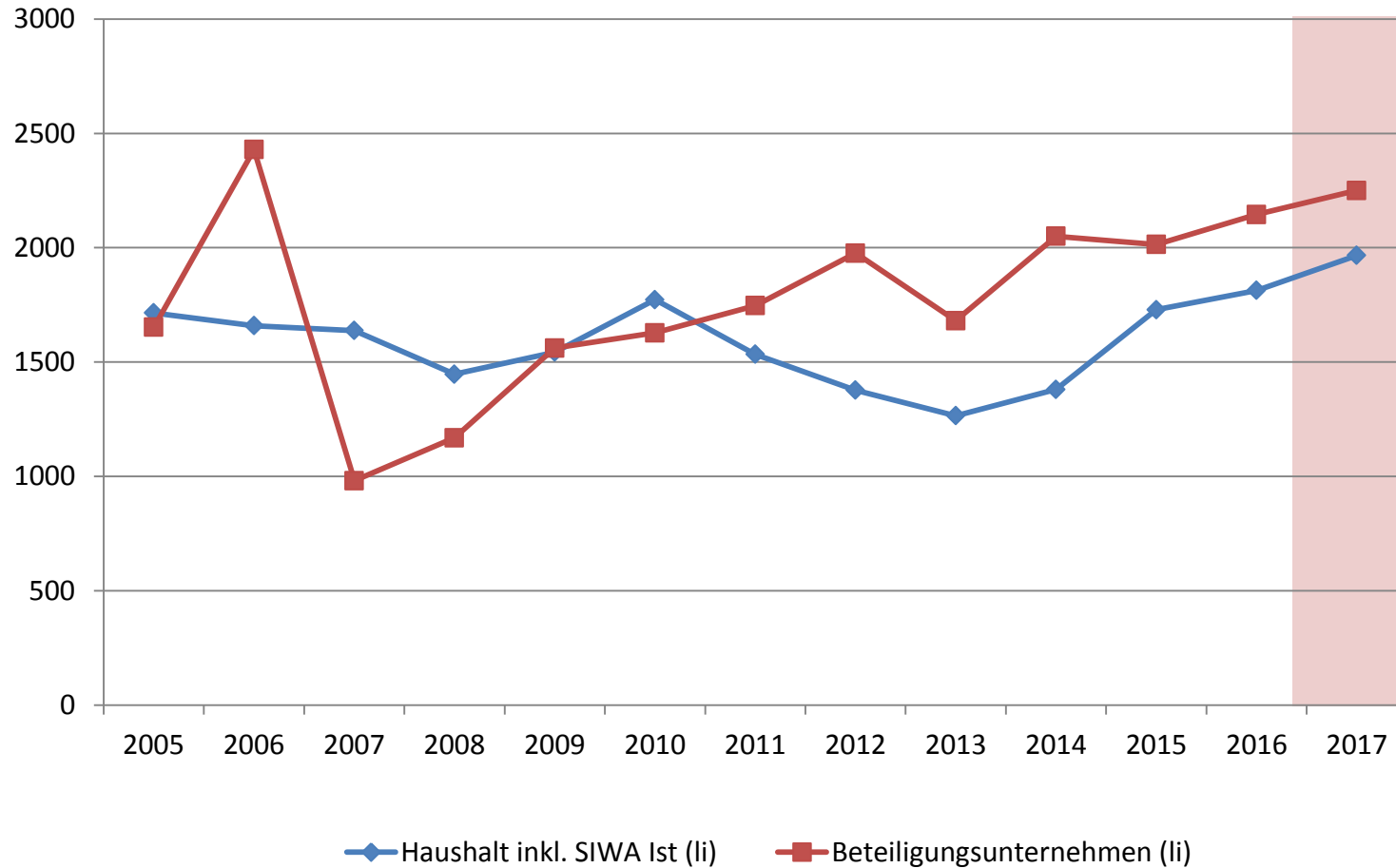

Q: Statistik B-BB; SenFin; Bruttoanlageinvestitionen: Schätzung ab 2014; Investitionen Haushalt und BU: Prognose für 2017

Zuwanderung in der wachsenden Stadt

Abb. 12 Prognose der Einwohnerentwicklung in der mittleren Variante nach Bezirken 2015–2030 in Prozent

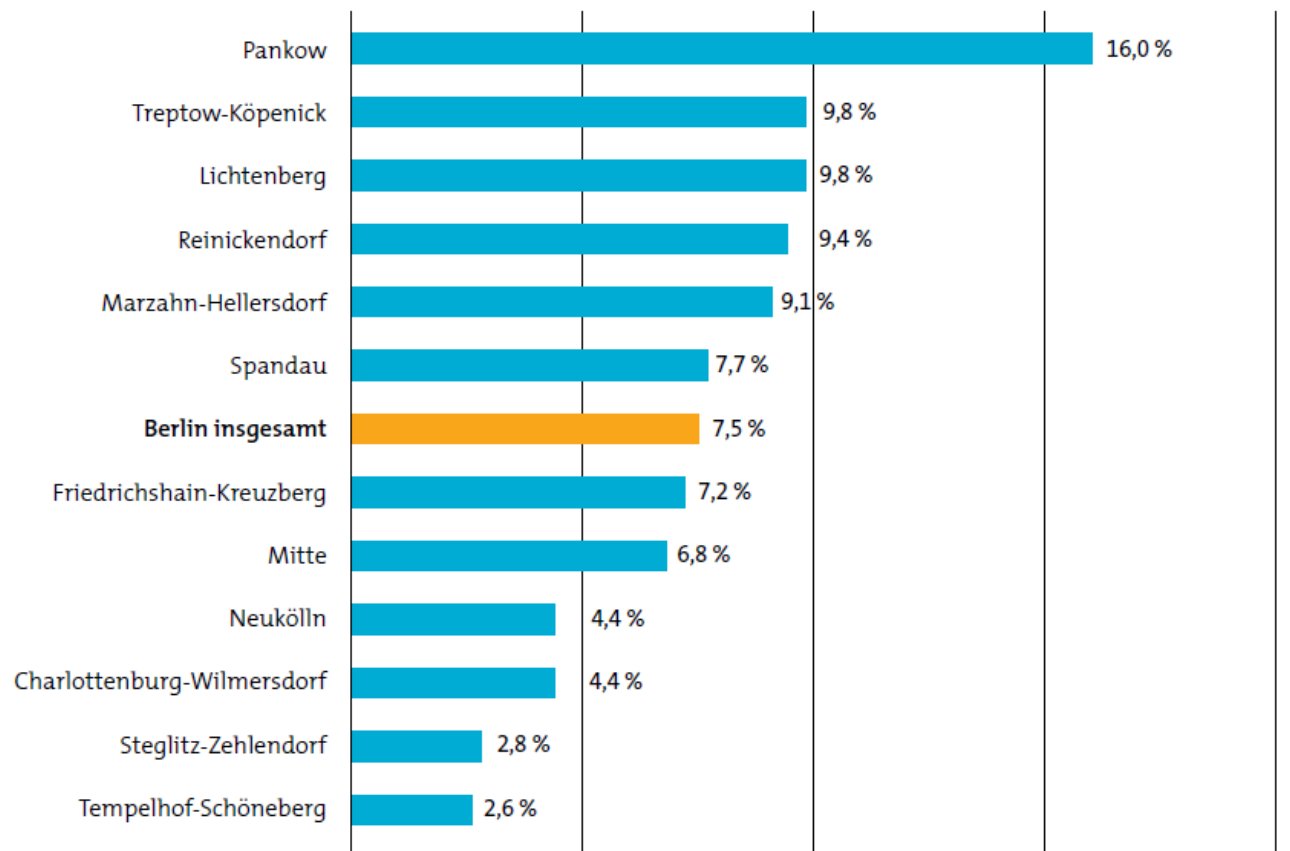

Anmerkung: Die Prognose basiert auf den Annahmen einer kontinuierlich guten wirtschaftlichen Entwicklung, anhaltenden Wirtschafts- und Bevölkerungsimpulsen durch den Umzug von Bundesinstitutionen und der EU-Osterweiterung sowie einer Verstärkung des Stadtimages als attraktiver Wohn- und Arbeitsstandort. Im Bereich Wohnungsneubau geht die Prognose davon aus, dass sich der Neubau parallel zur Nachfragesteigerung entwickelt.

Quelle: Senatsverwaltung für Stadtentwicklung und Wohnen, Datenbasis: Einwohnerregister (Stand 31.12.2014)

Neubauleistung der landeseigenen WBGen

Bestandsentwicklung der landeseigenen Wohnungsunternehmen bis 2026

Bestand 2016: rund 300.000 WE, geplante Erweiterung auf ca. 380.000 Wohnungen

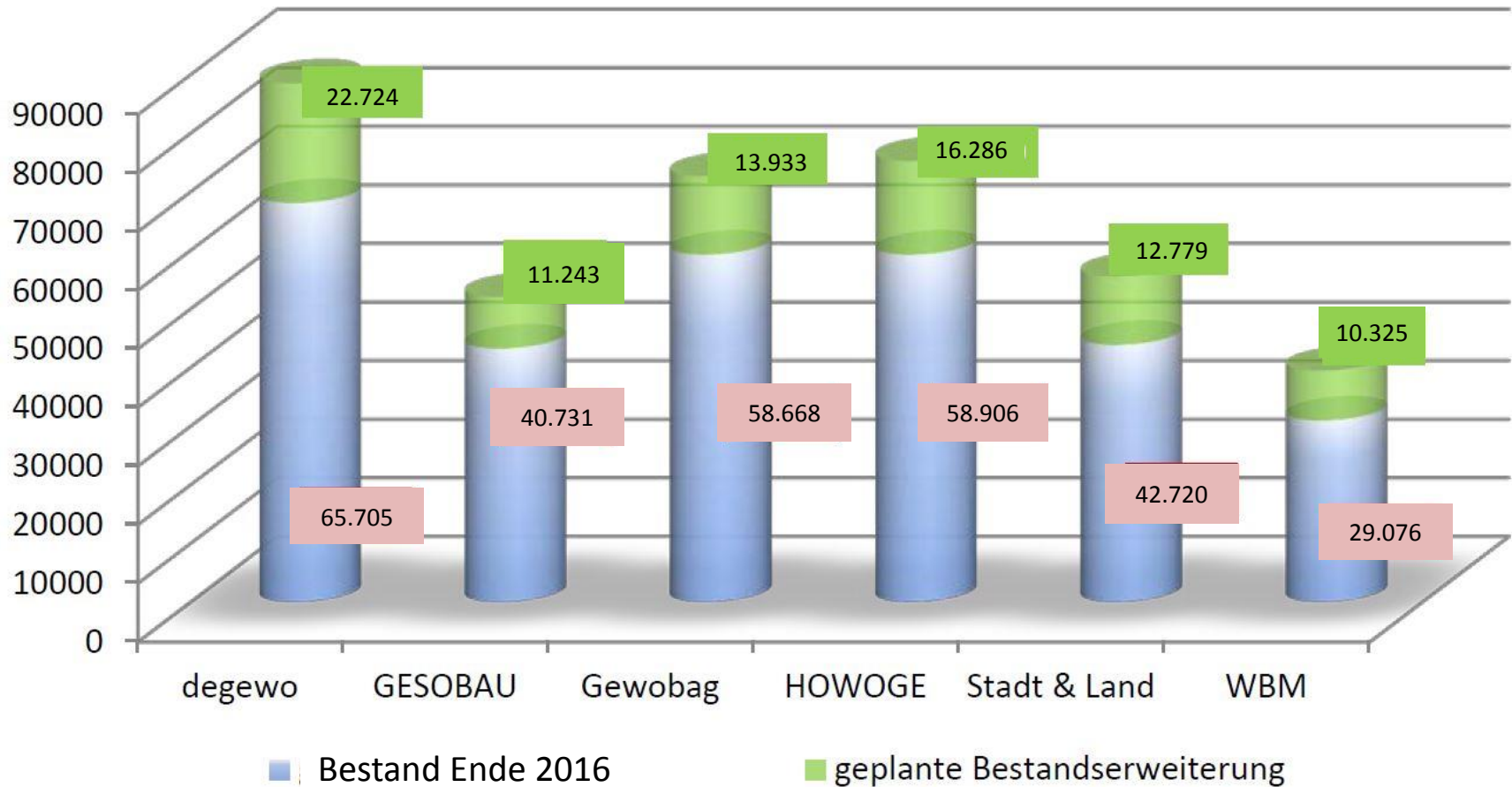

Darüber hinaus wird die landeseigene Berlinovo 20.000 WE bauen.

Mietenanstieg WGen - Mietspiegel

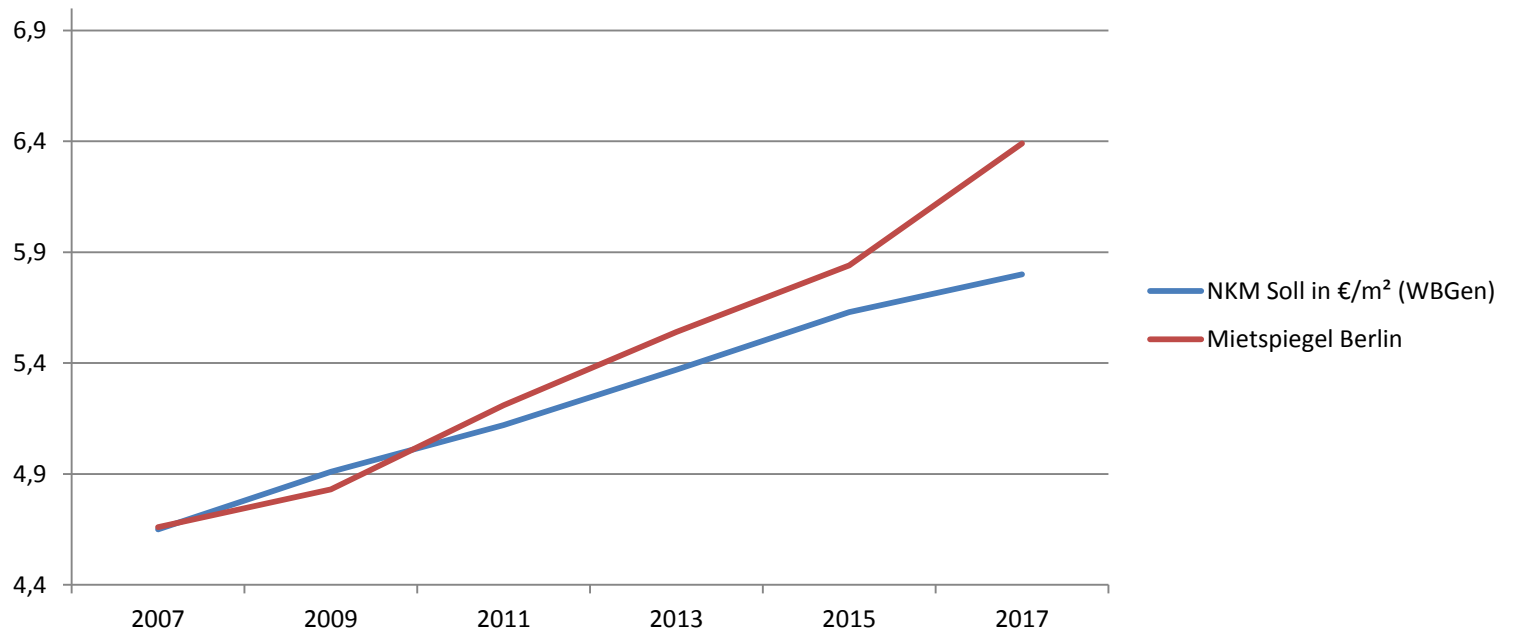

| | | | | | | | |
|-------------|------|------|------|------|------|------|-----------------|
| WGen | 4,65 | 4,91 | 5,12 | 5,37 | 5,63 | 5,80 | Stand: 31.12.16 |
| Mietspiegel | 4,66 | 4,83 | 5,21 | 5,54 | 5,84 | 6,39 | |

2007-2011: WGen: + 10,1 %
 Berlin: + 11,8 %

2011-2015: WGen: + 9,9 %
 Berlin: + 12,1 %

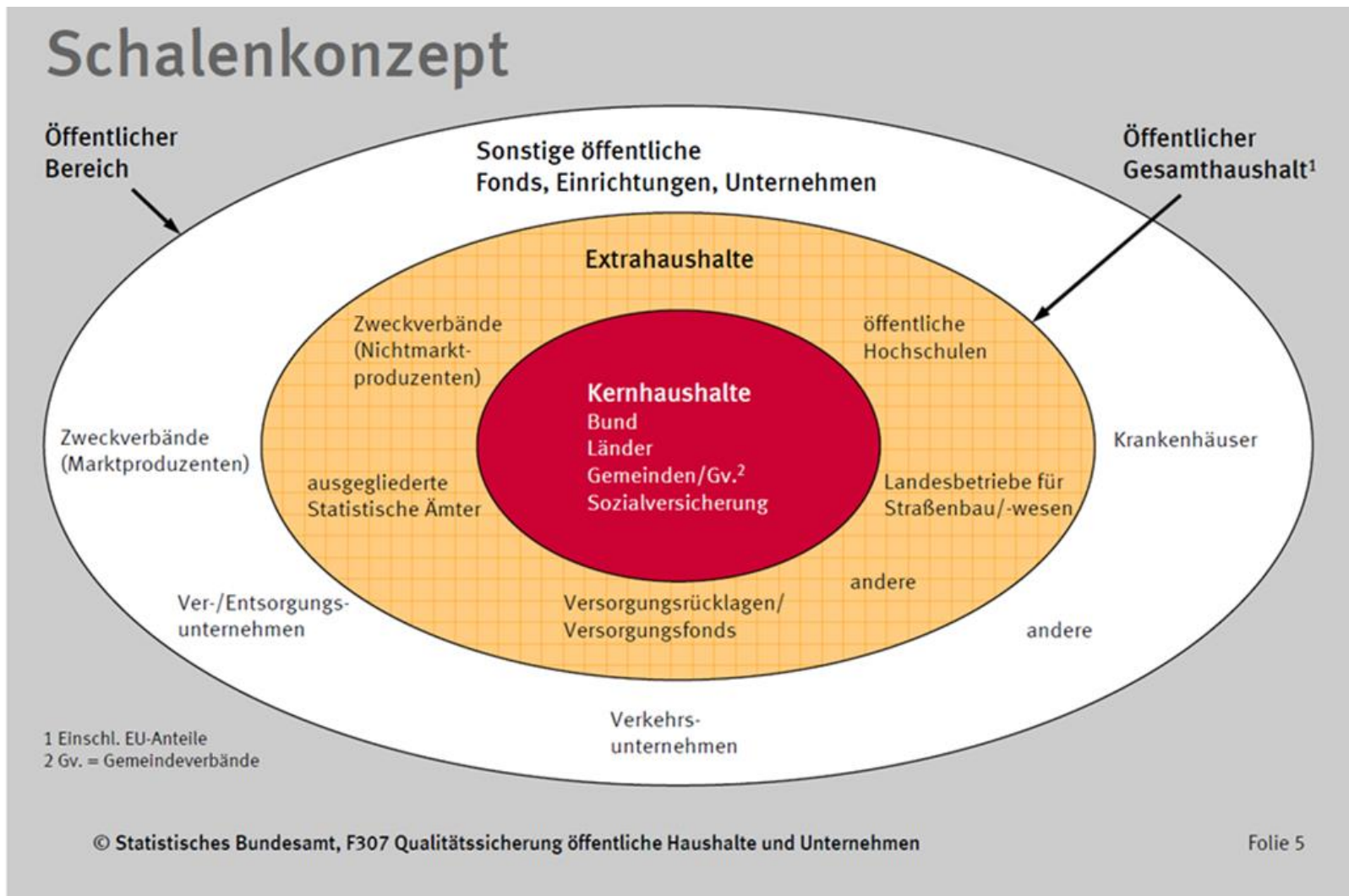

Schulsausgaben nach Maßnahmetypen

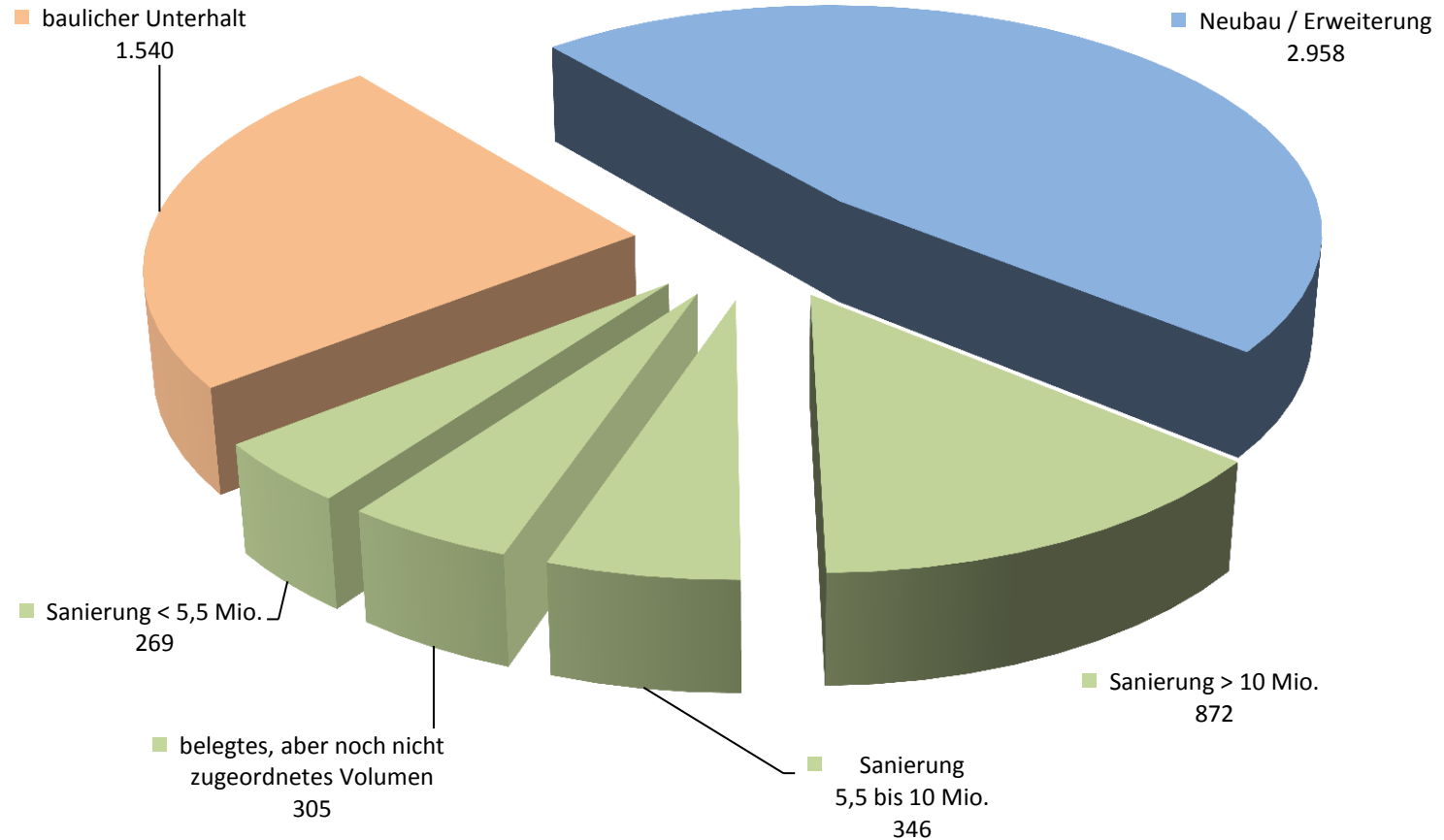

Sondervermögen „Versorgungsrücklage des Landes Berlin“

in Mio. €

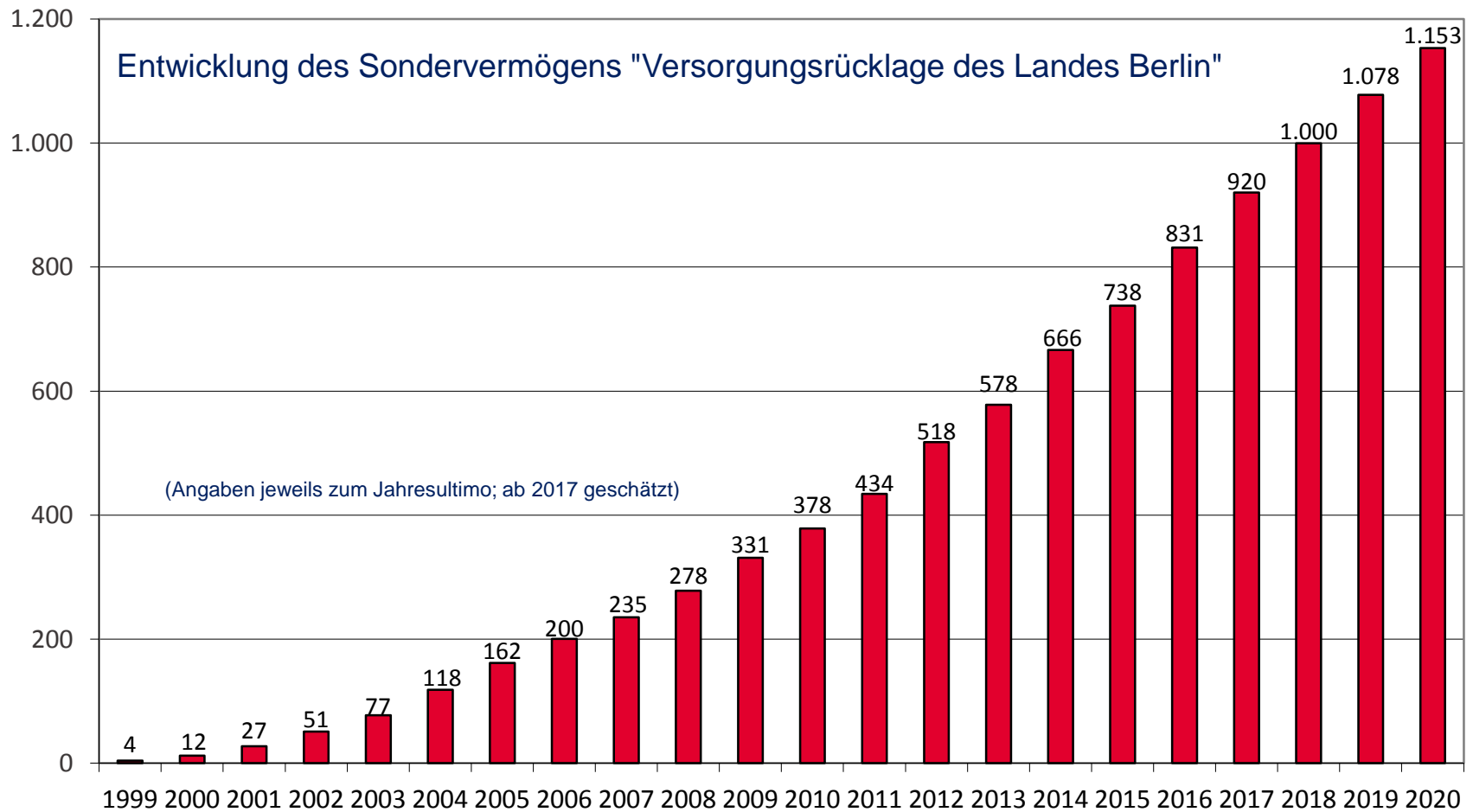

Fälligkeitsstruktur des bestehenden Schuldenportfolios

